

# Sebright

Feinheiten bei der Bewertung eines besonderen Urzwerger

(Vortrag von Daniel Herrmann 07.09.2019)

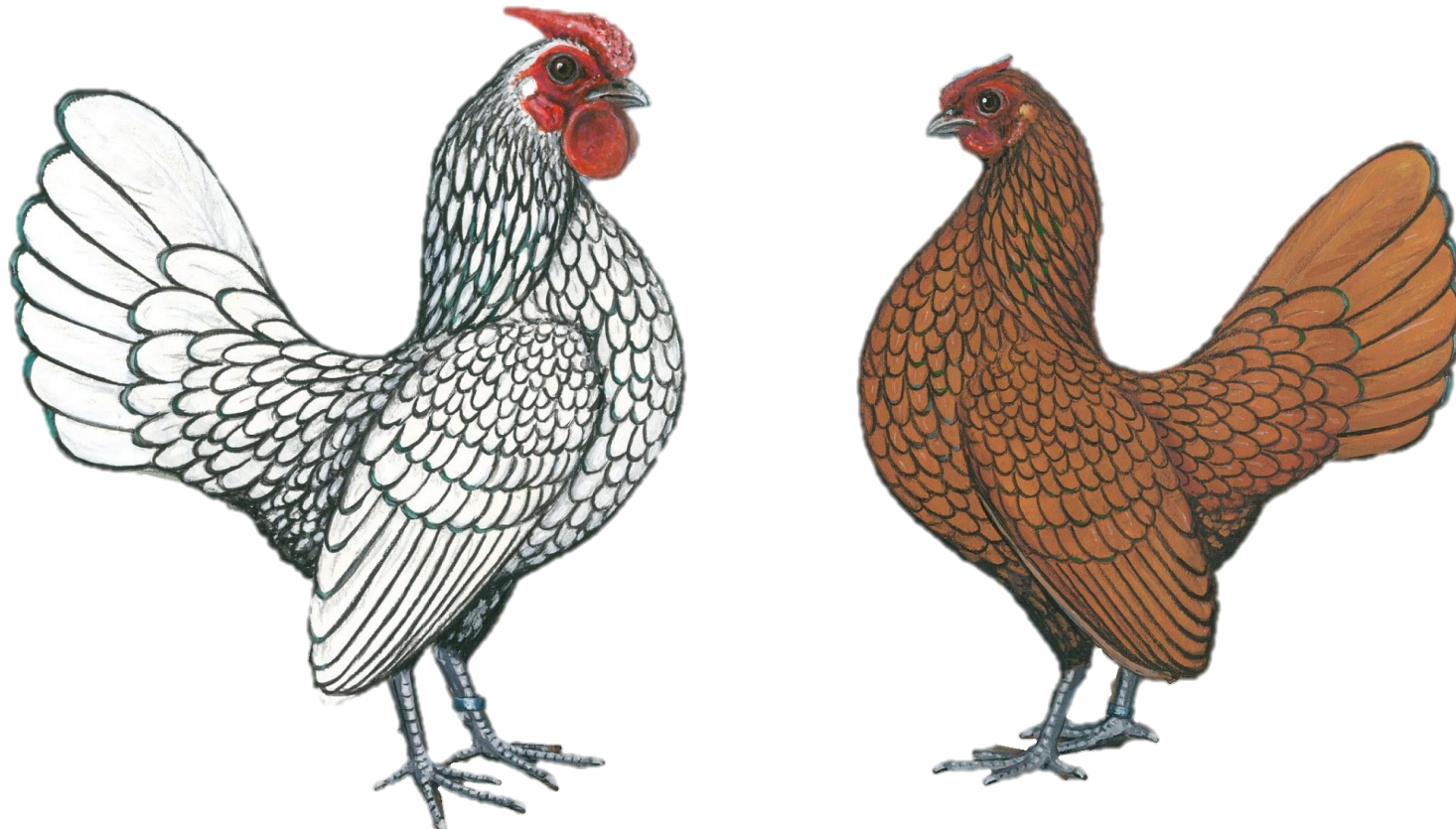

# Themenschwerpunkte:

1. Form und Typ
2. Kopfpunkte
3. Gefieder und Zeichnung

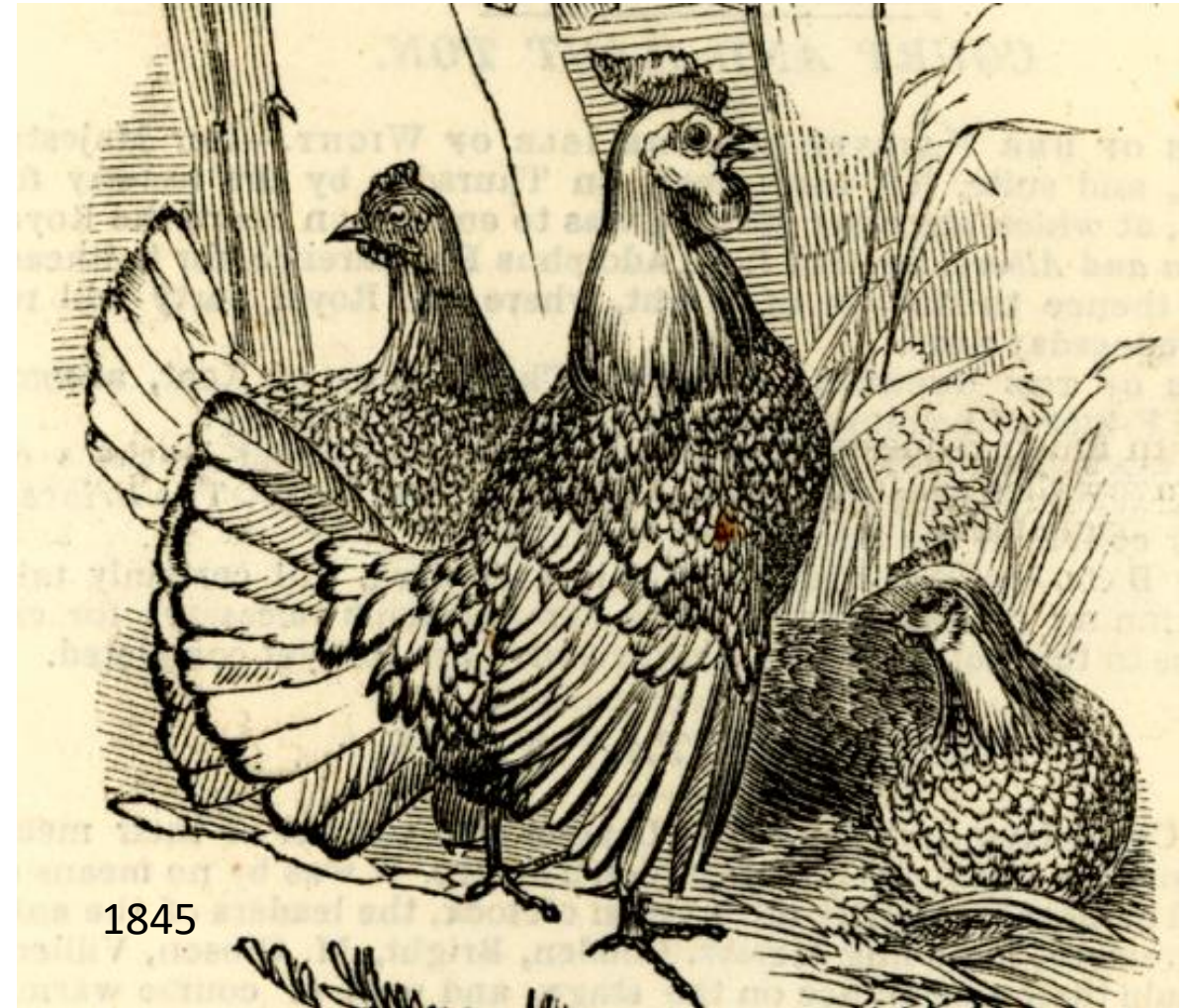

# Form und Typ



## Form und Typ: **"Type is what makes a Sebright, and without type no Sebright!"**

Gesamteindruck: Kurze, breite und abgerundete Form mit mittelhochem Stand.

In der Erregung die Brust vorwölbend und trippelnd.

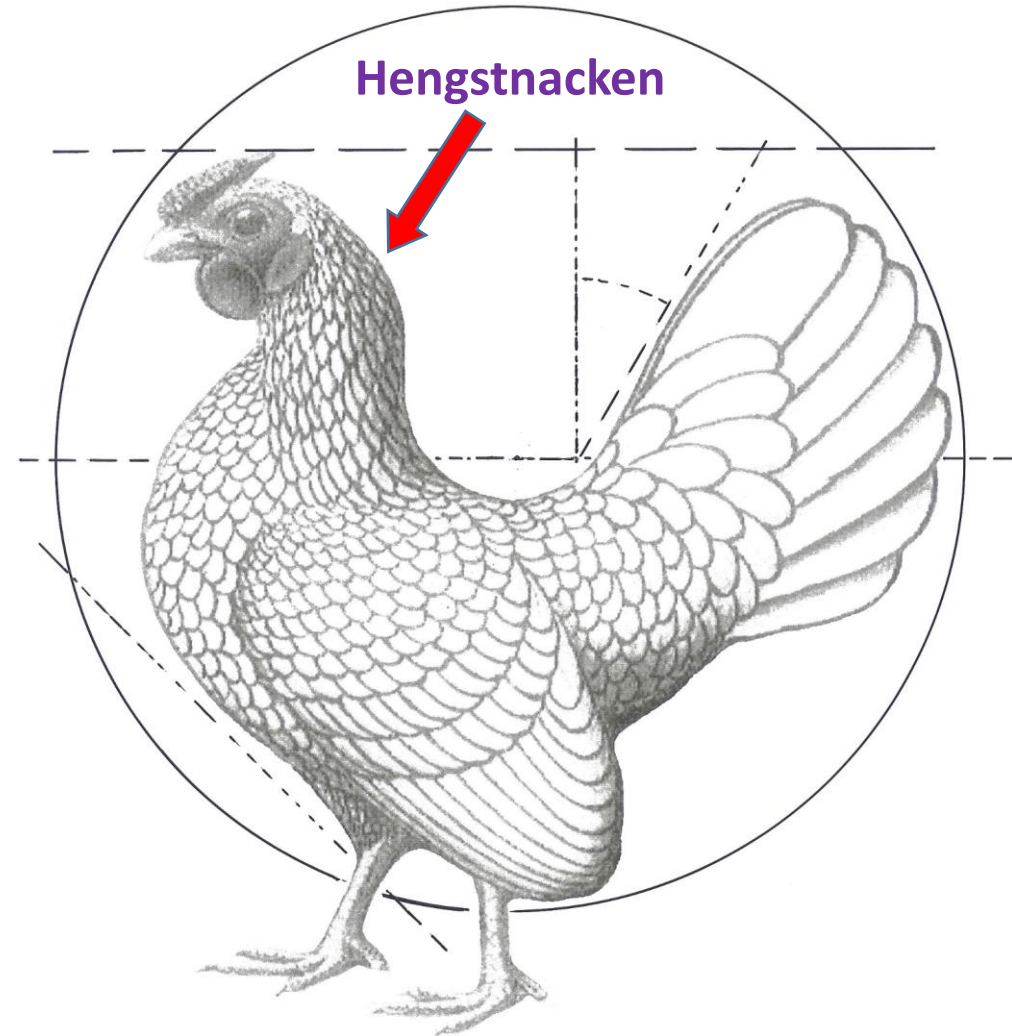
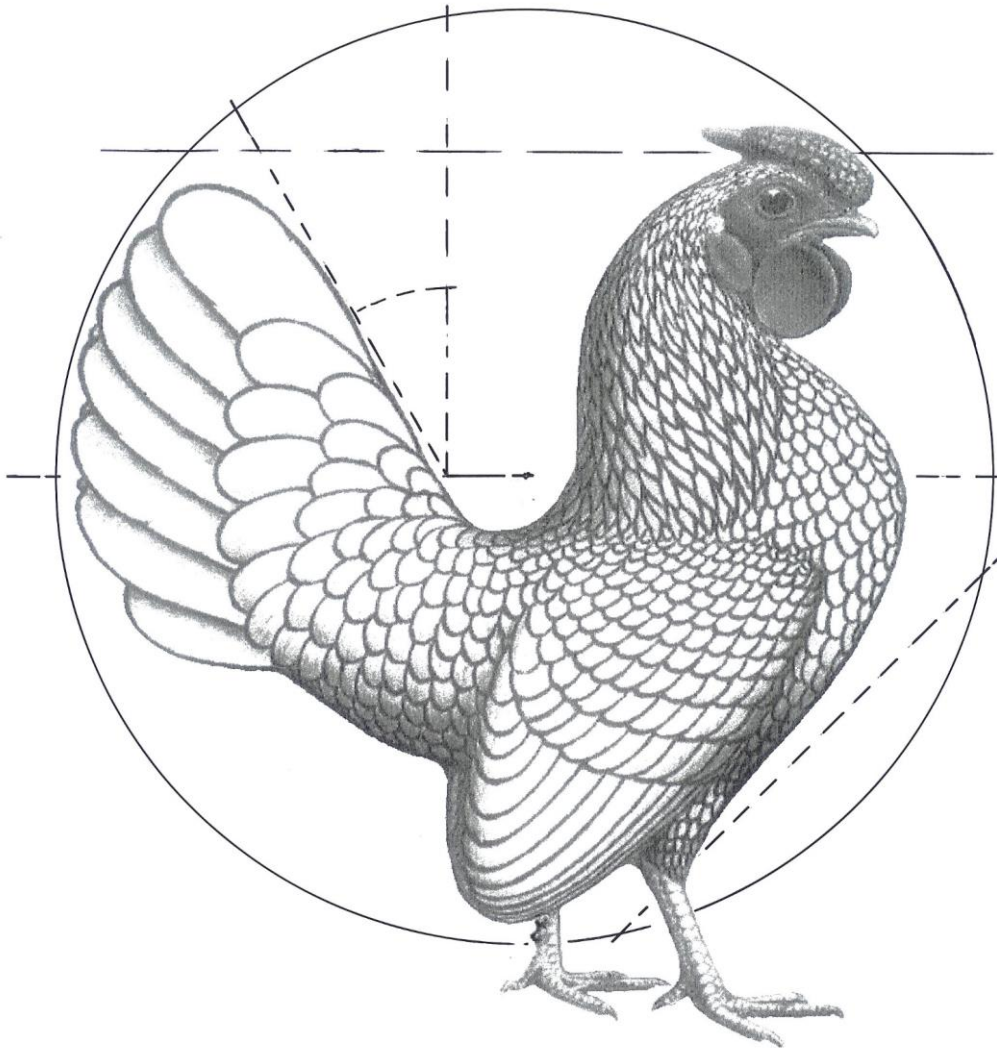



## Form und Typ:

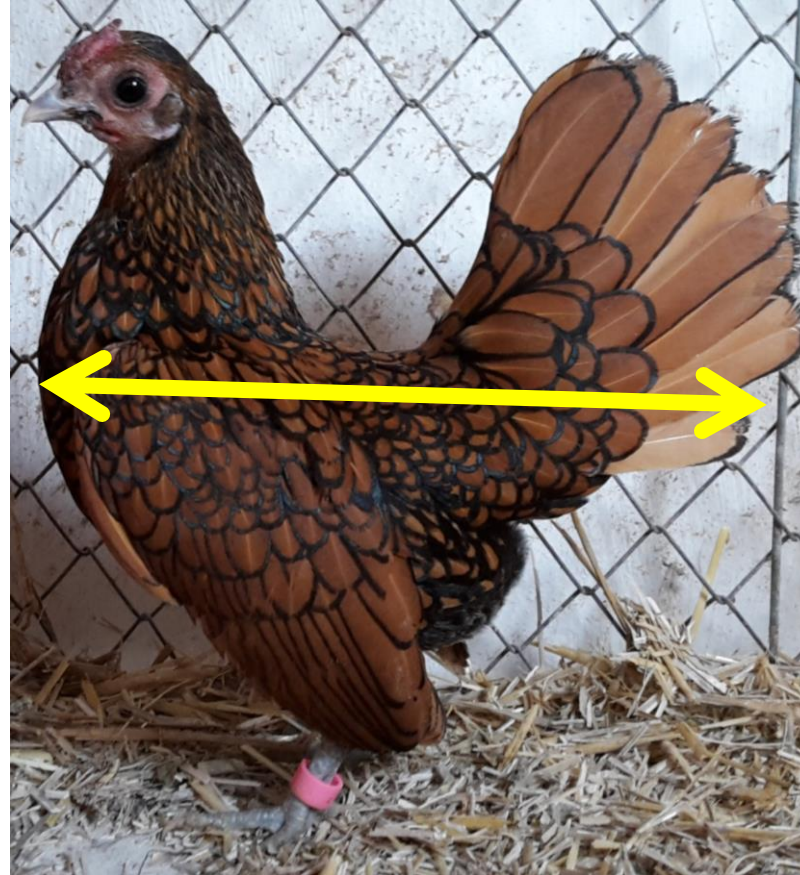

„Übertypisierung ist zu vermeiden“



## Mangelhafte Typen:

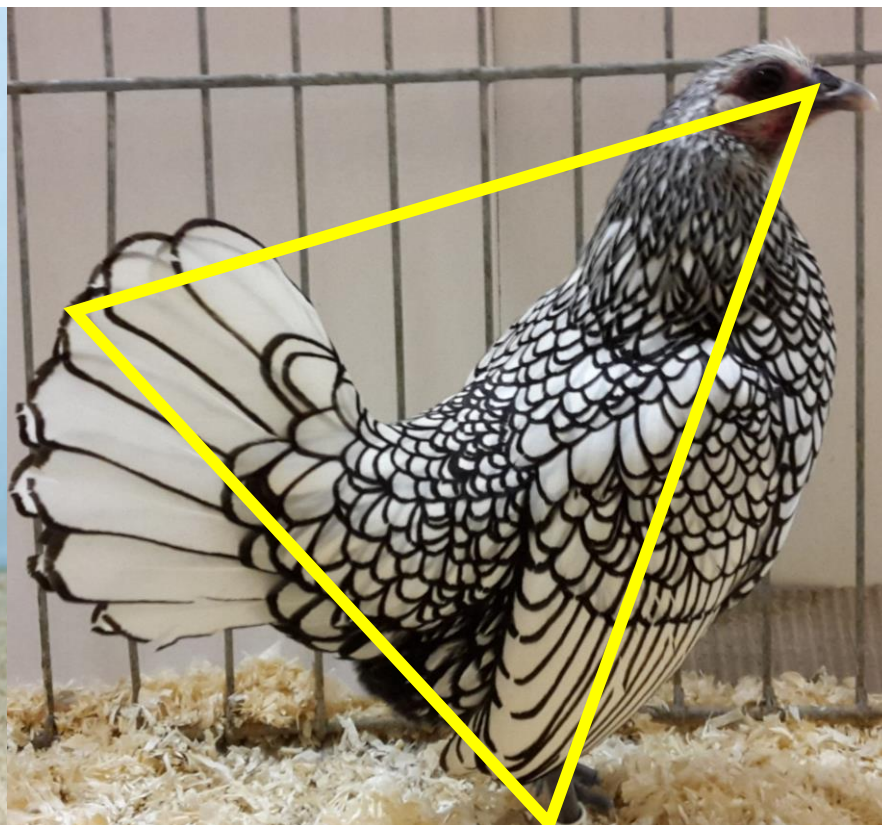
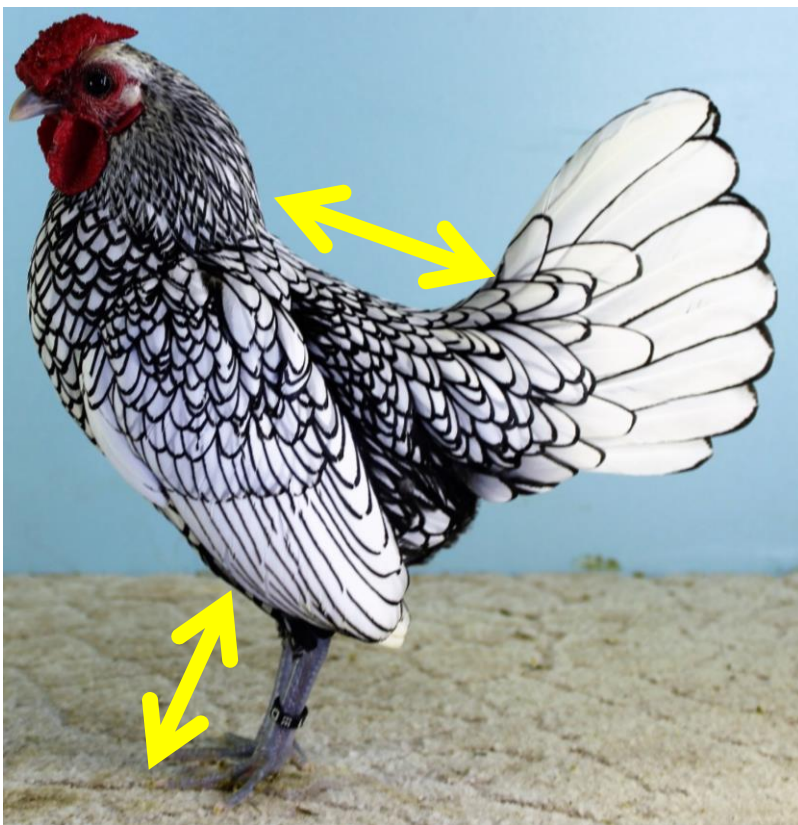



**Ideale Form:**





Ideale Form:



# Kamm und Kopfpunkte



## **Vielfalt der Rosenkämme:**



**Redcaps**



**Wyandotten**



**Hamburger**



# Bantam



≠

# Sebright



## Klassische Fehlteile!!!

Wunsch: „mehr Gesichtsröte und Kammdorn länger“  
Mangel: „fehlt Blüte, Kammdorn zu unausgeprägt“



## Typischer Rosenkamm der Sebright:

mittelgroß; geperlt und gut gefüllt; breit in der Front; sich keilförmig verjüngend und in einem Dorn auslaufend

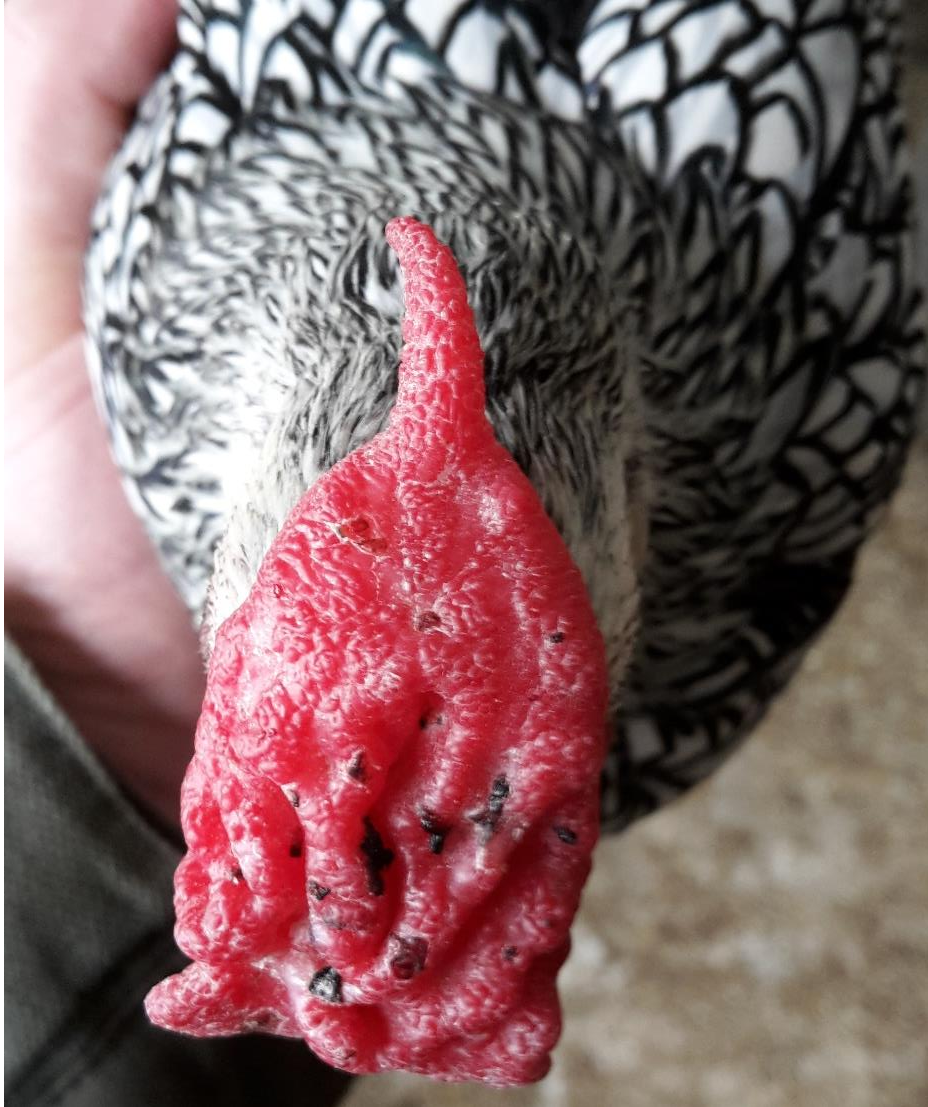



## Variation in der Kammstruktur:

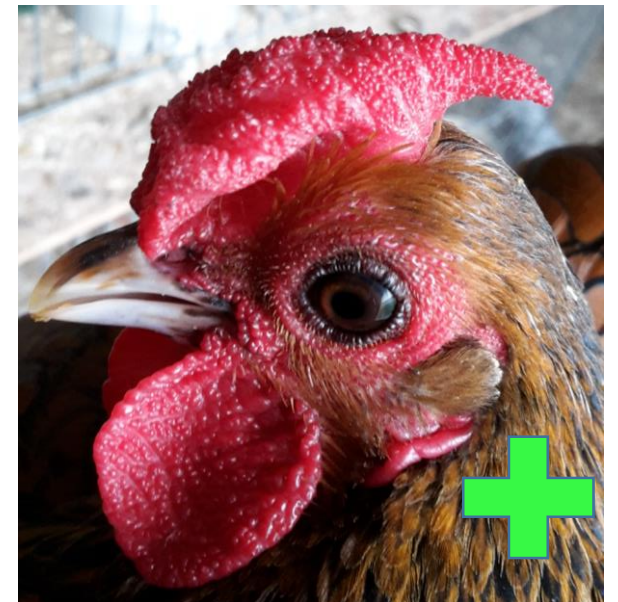



Hinweise zur Kammdornlage:





Ideale Kammdornlage:

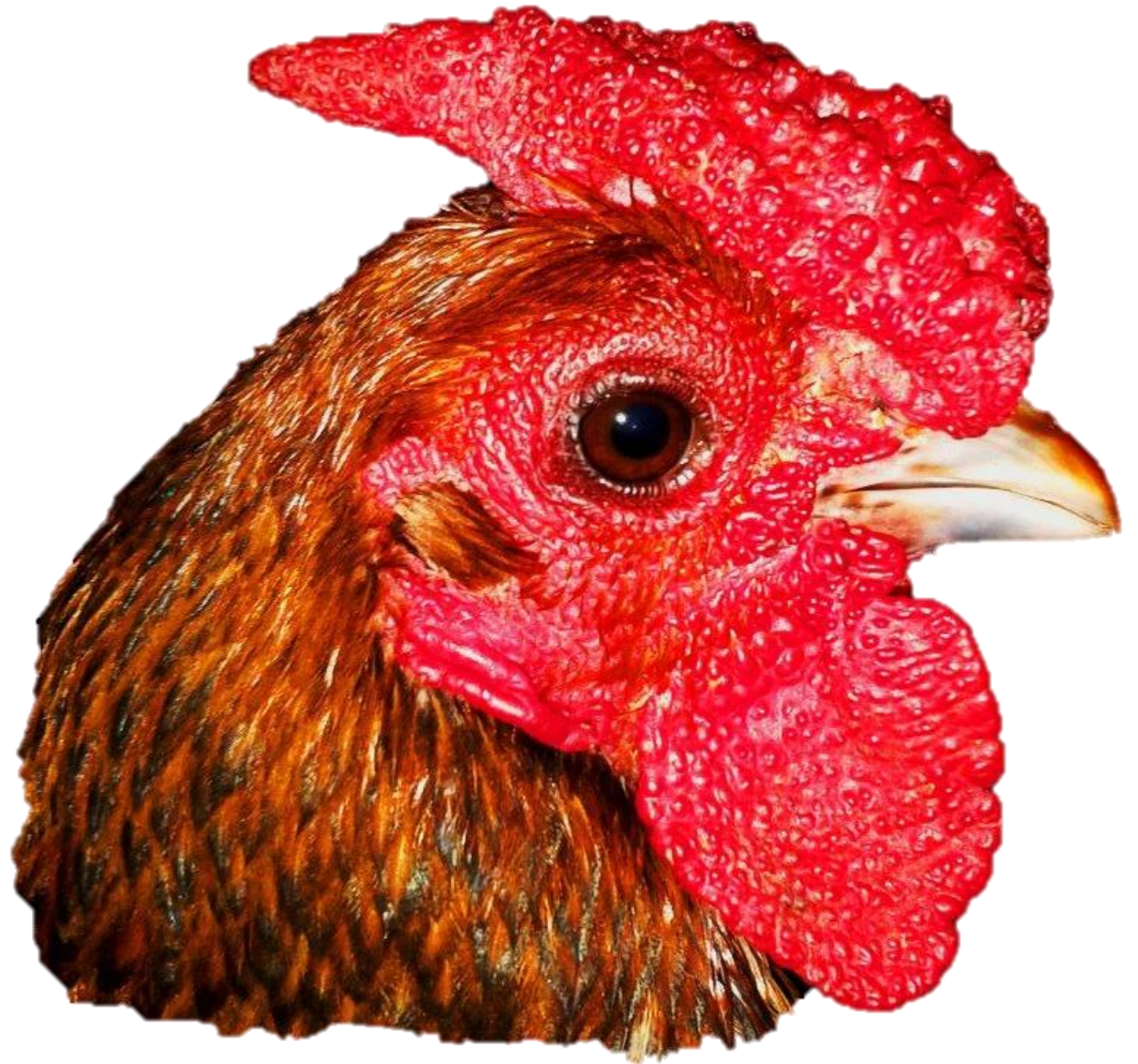



## Grobe Kammfehler:





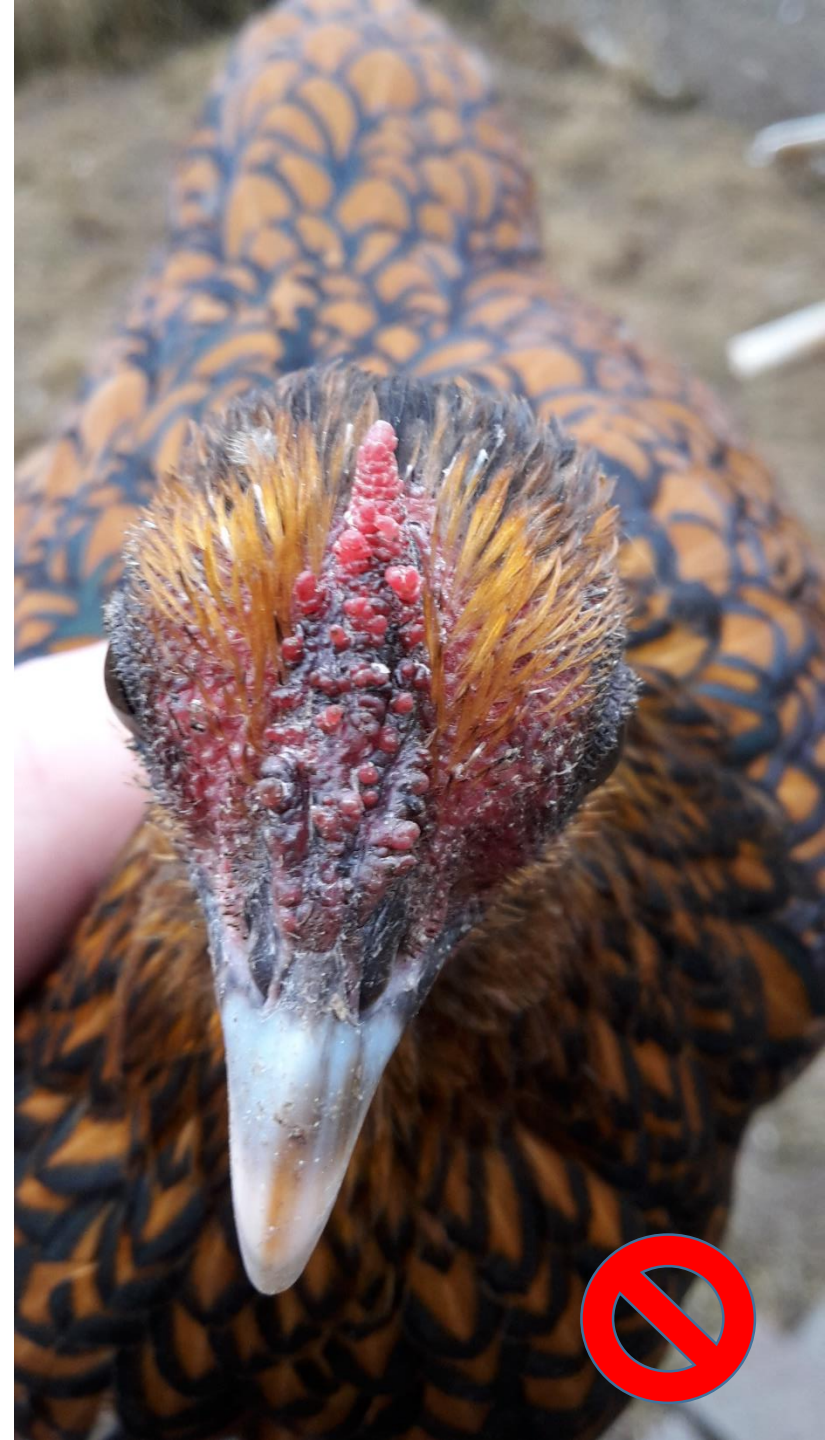
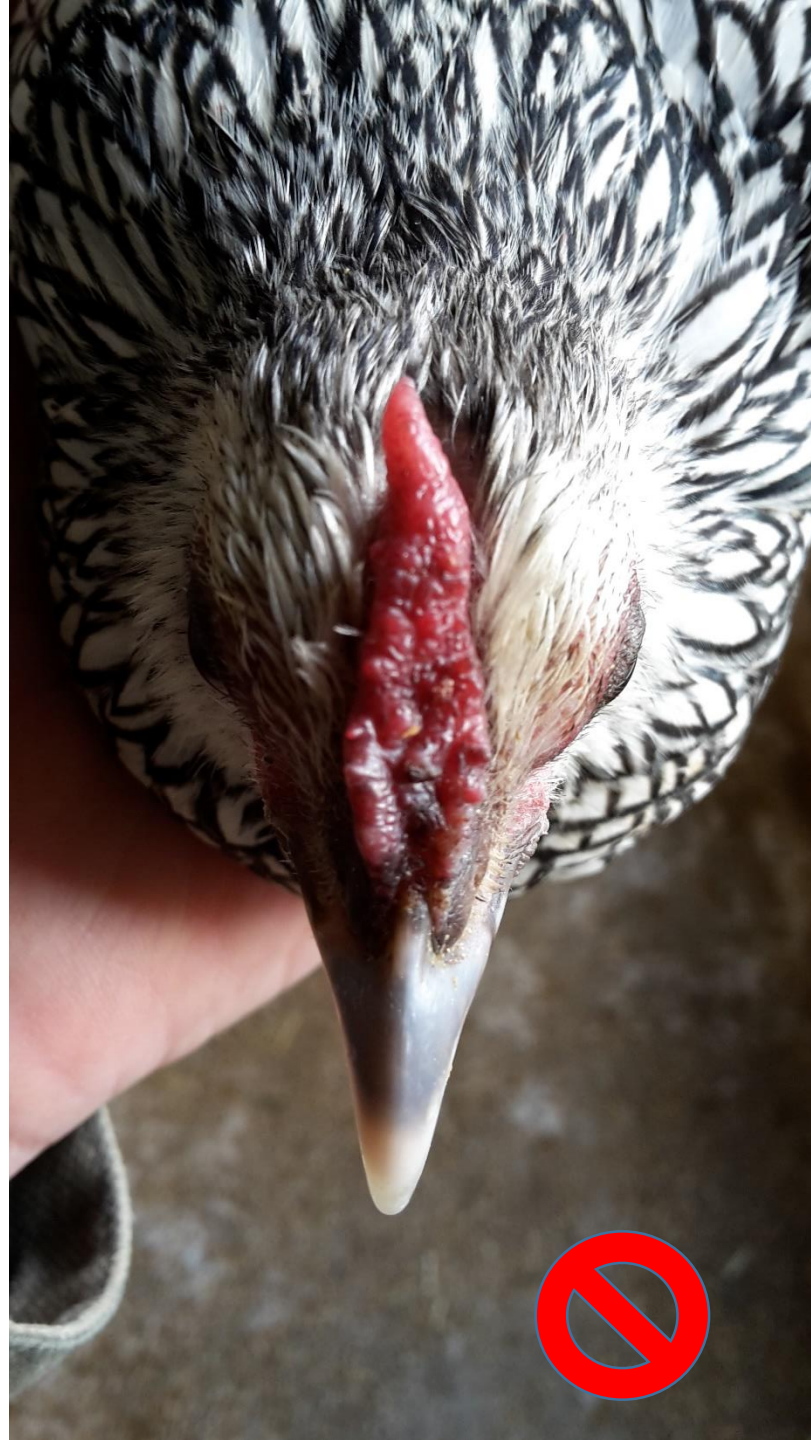



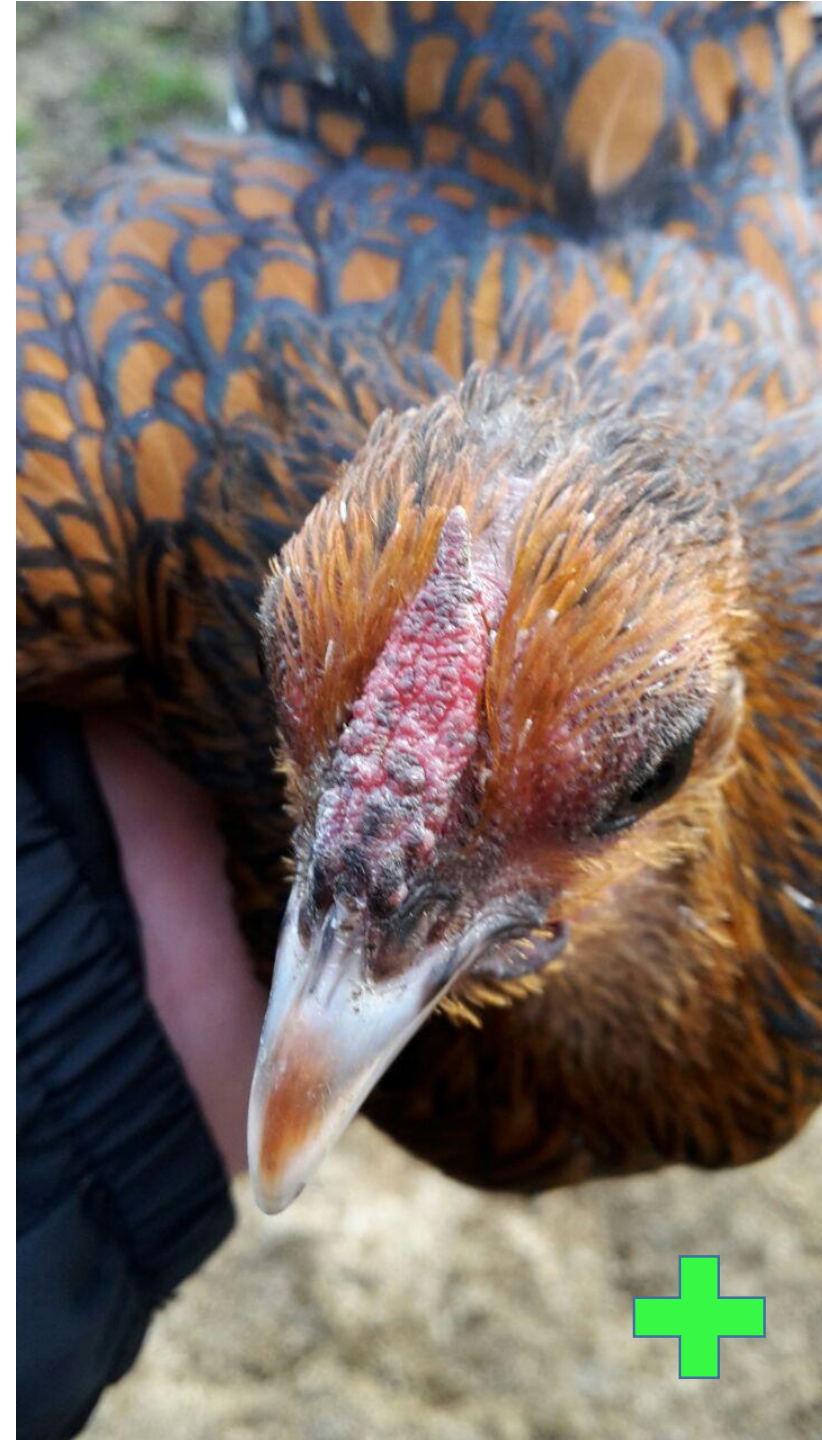
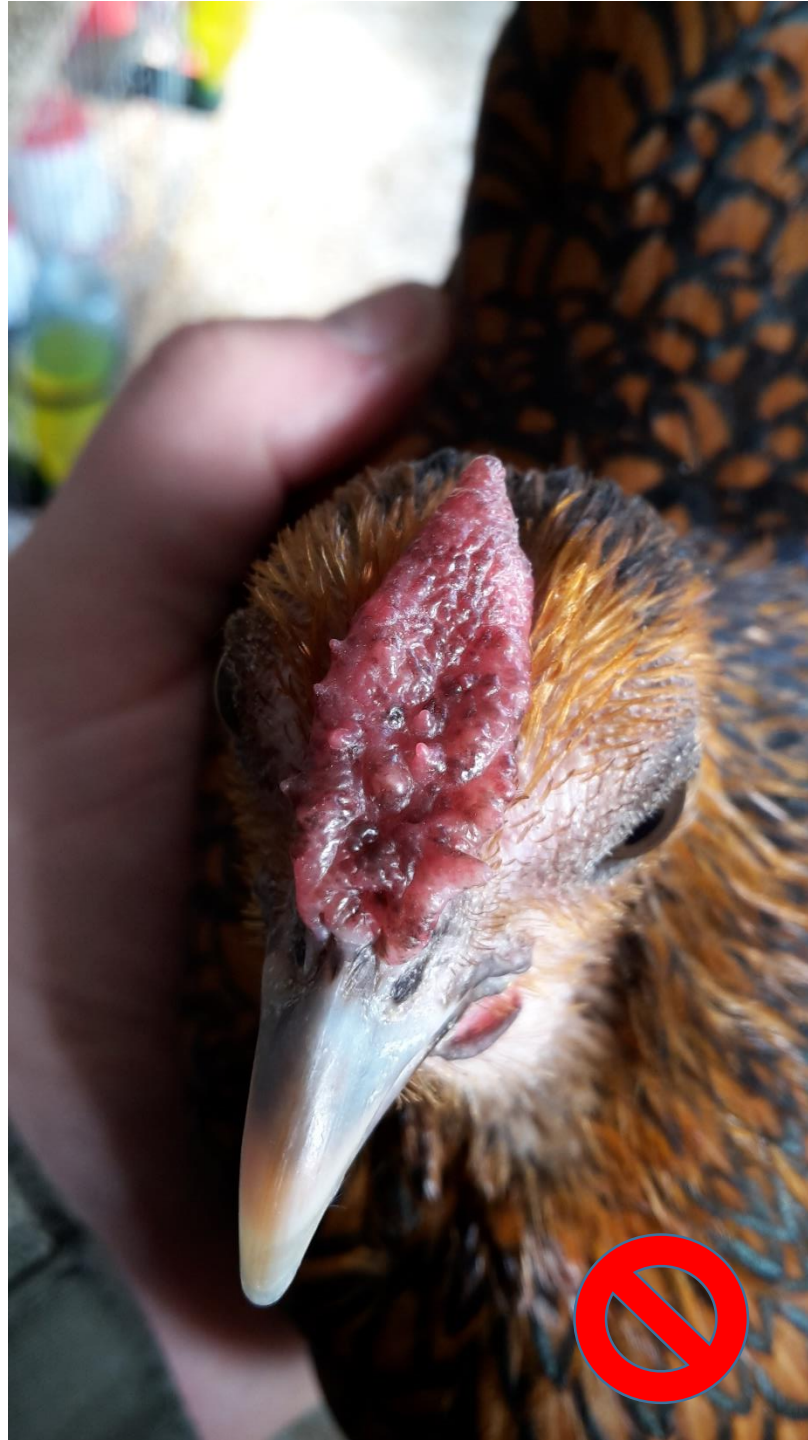



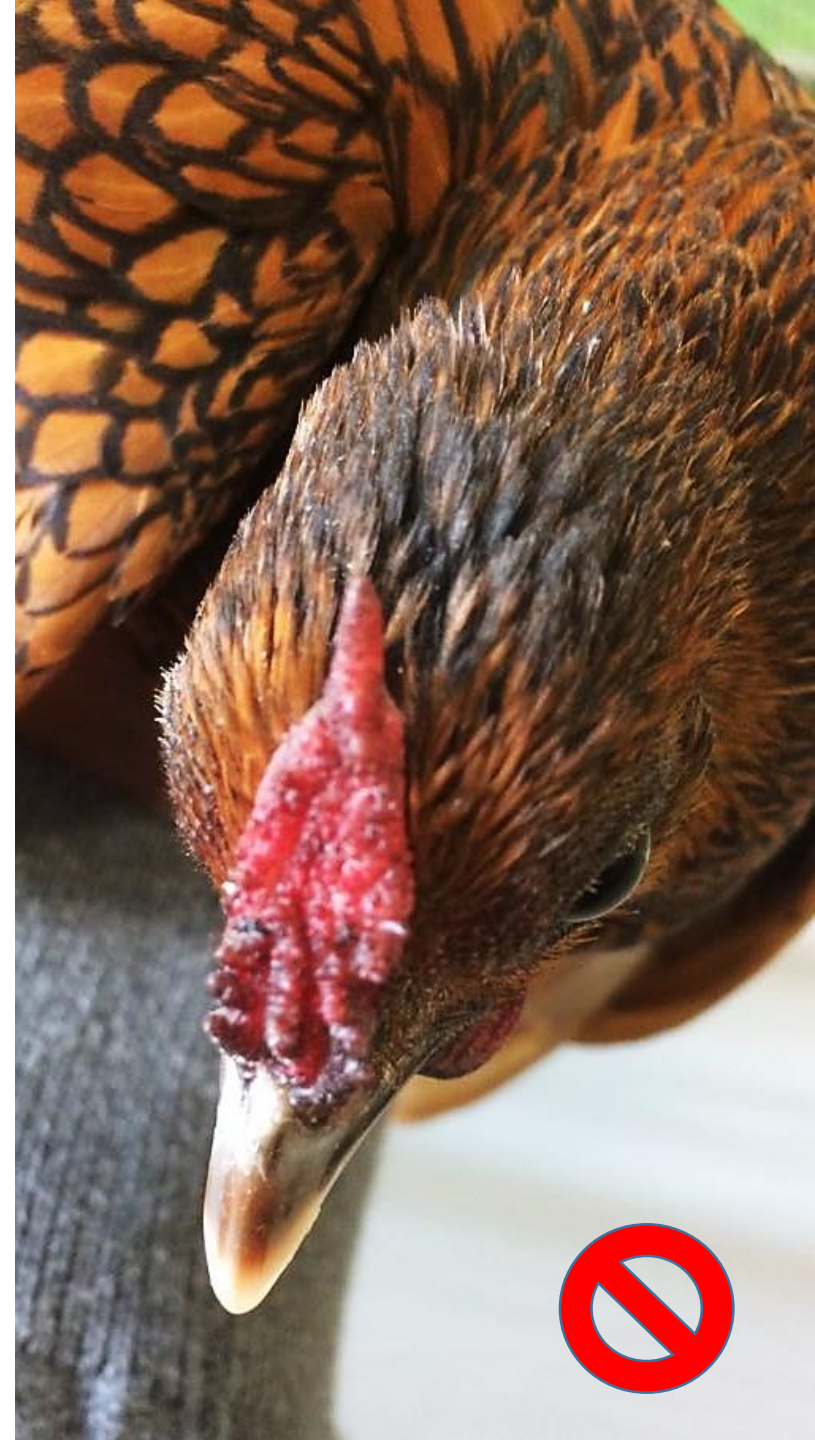
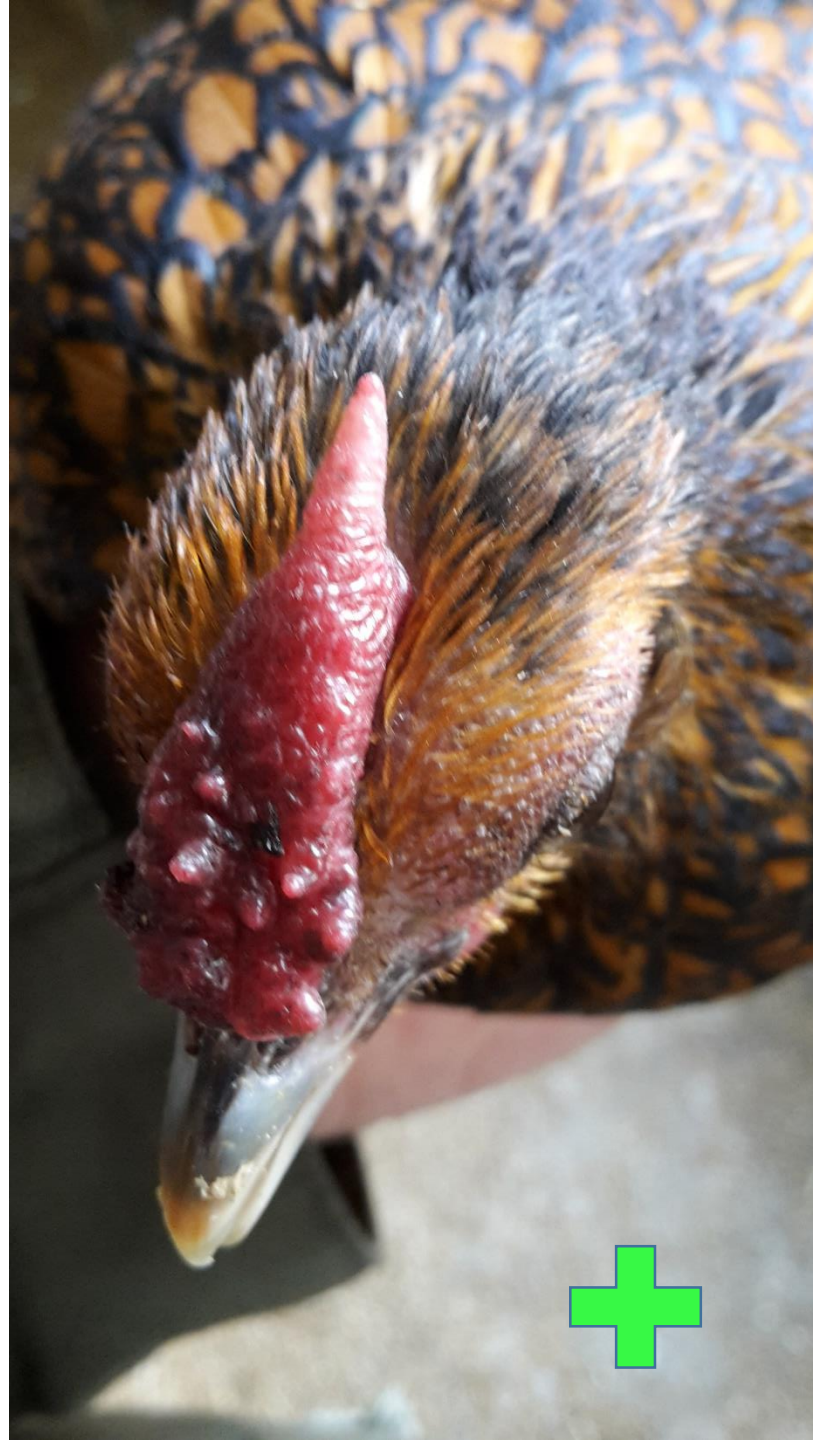



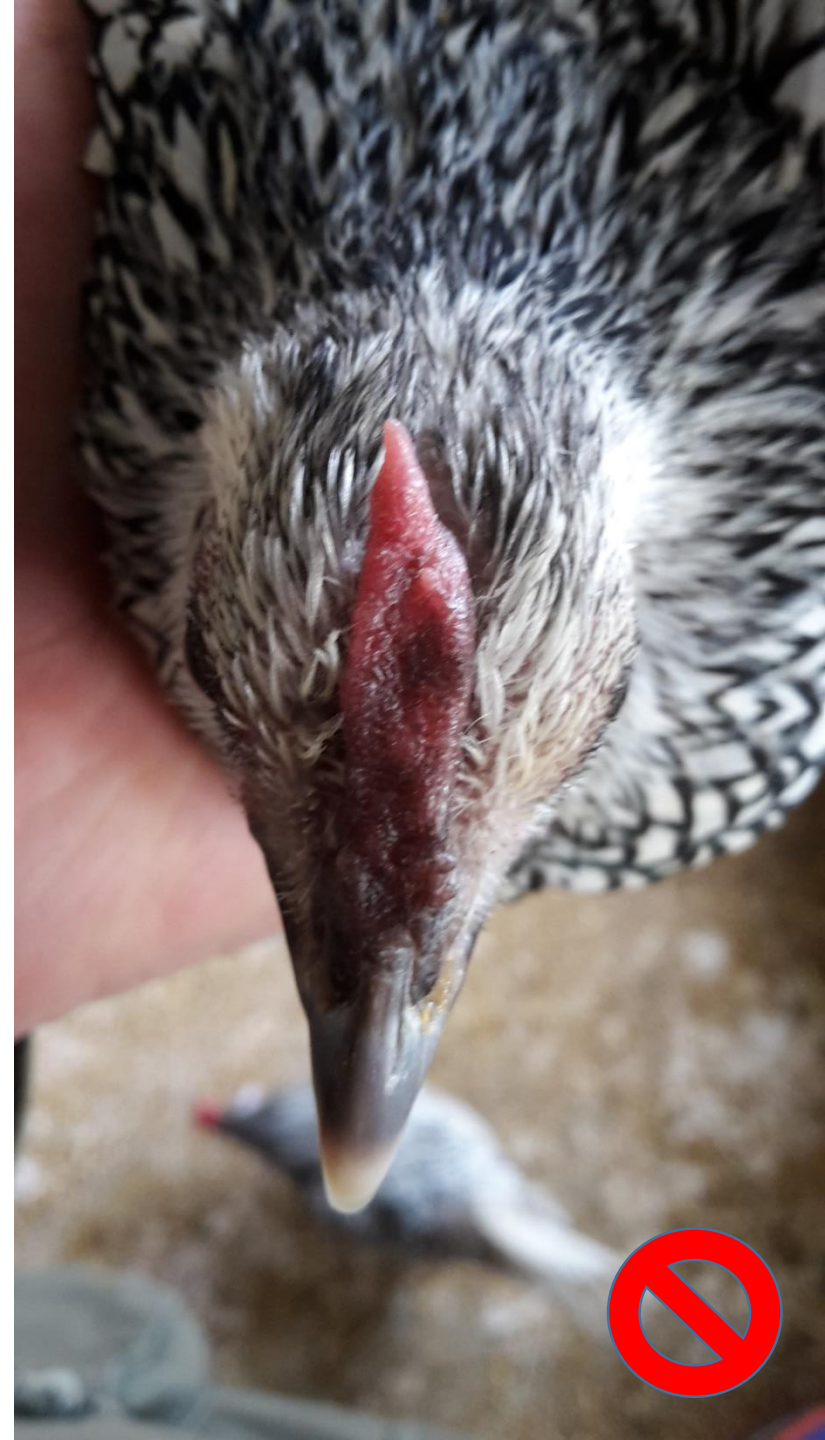
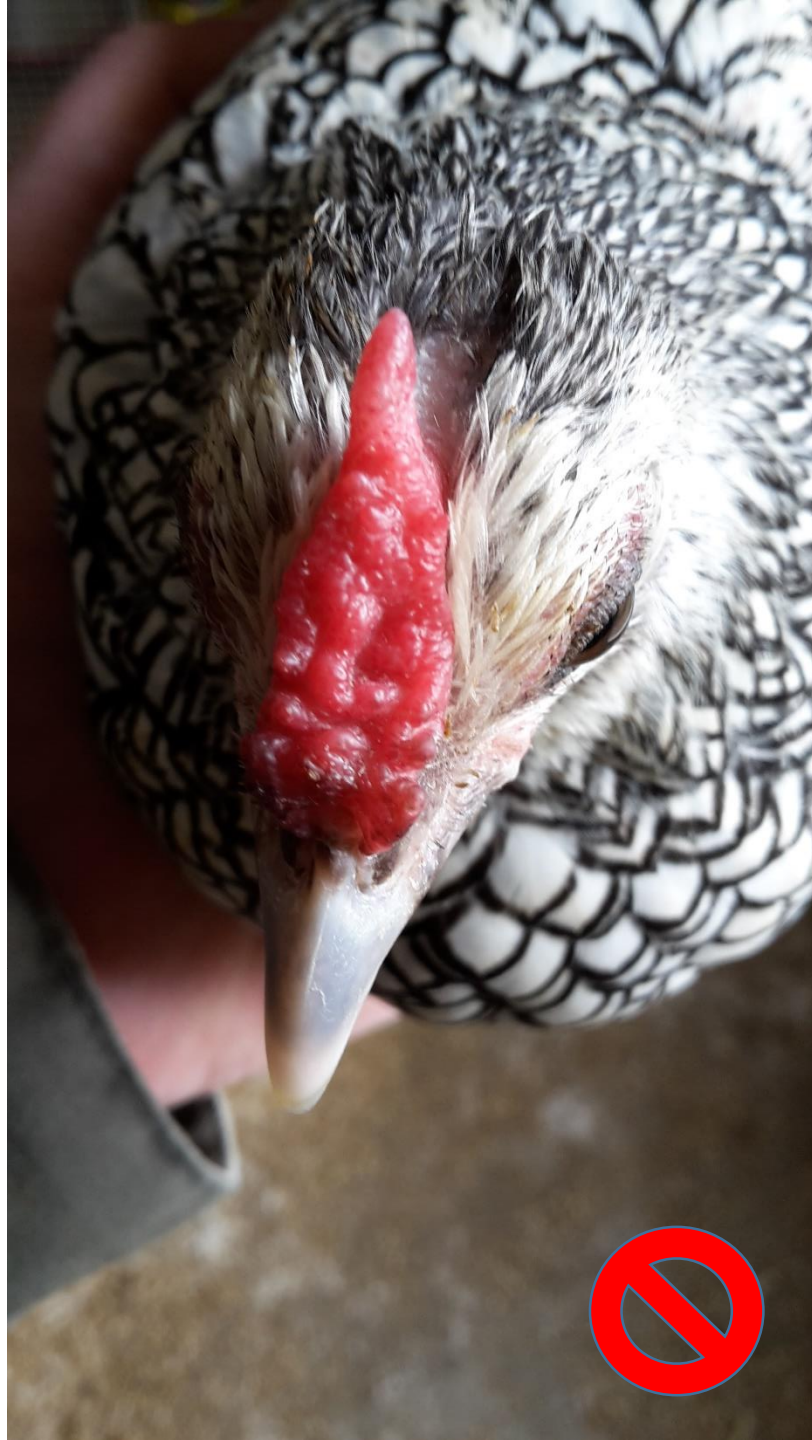



## Exkurs zum derzeitigen Zuchtstand der chamois-weissgesäumten Sebright:





**Idealer maubeerfarbener Rosenkamm:**

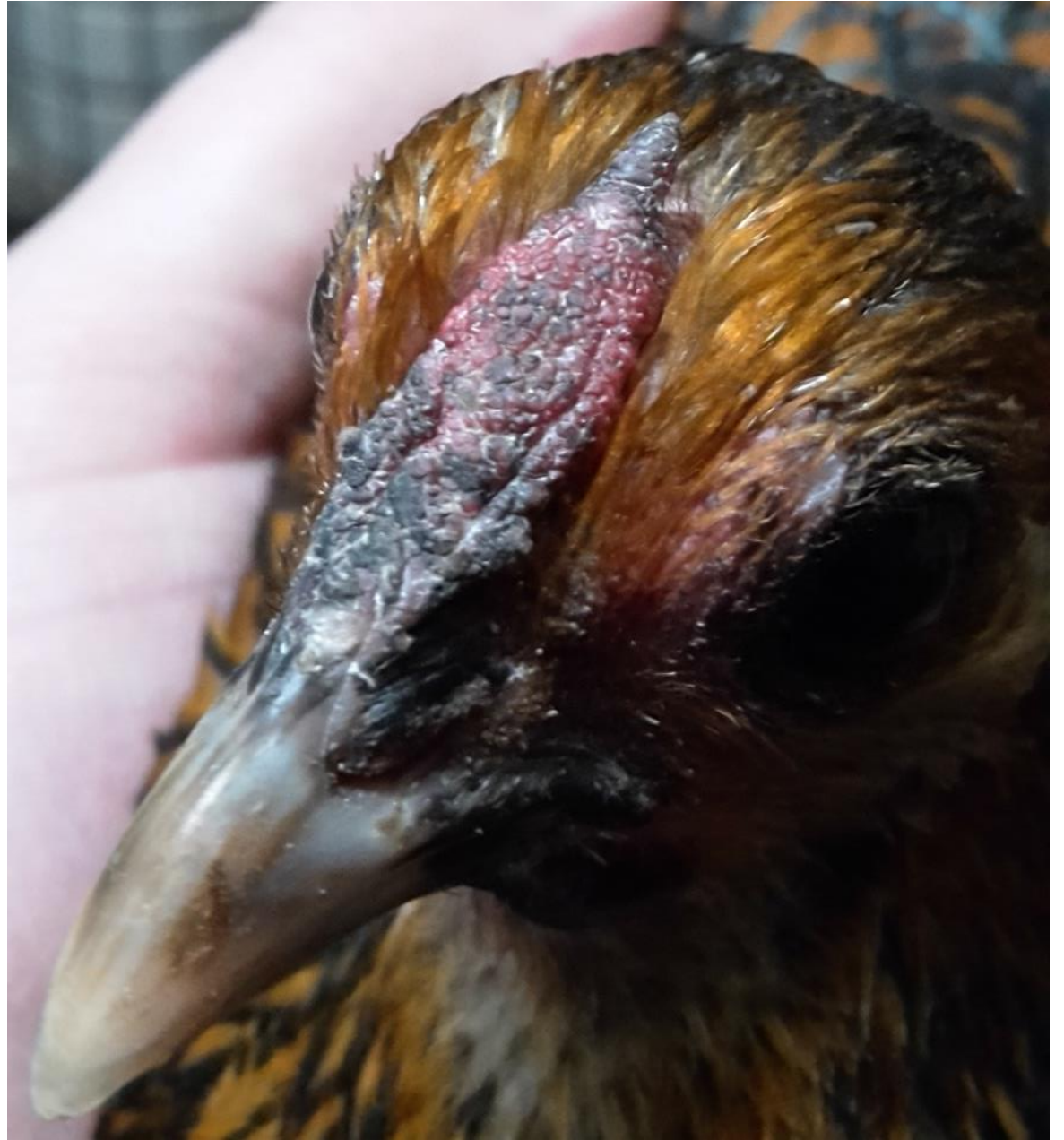



**Augenfarbe:** groß; dunkel- bis schwärzlich braun mit maulbeerfarbigem Augenring

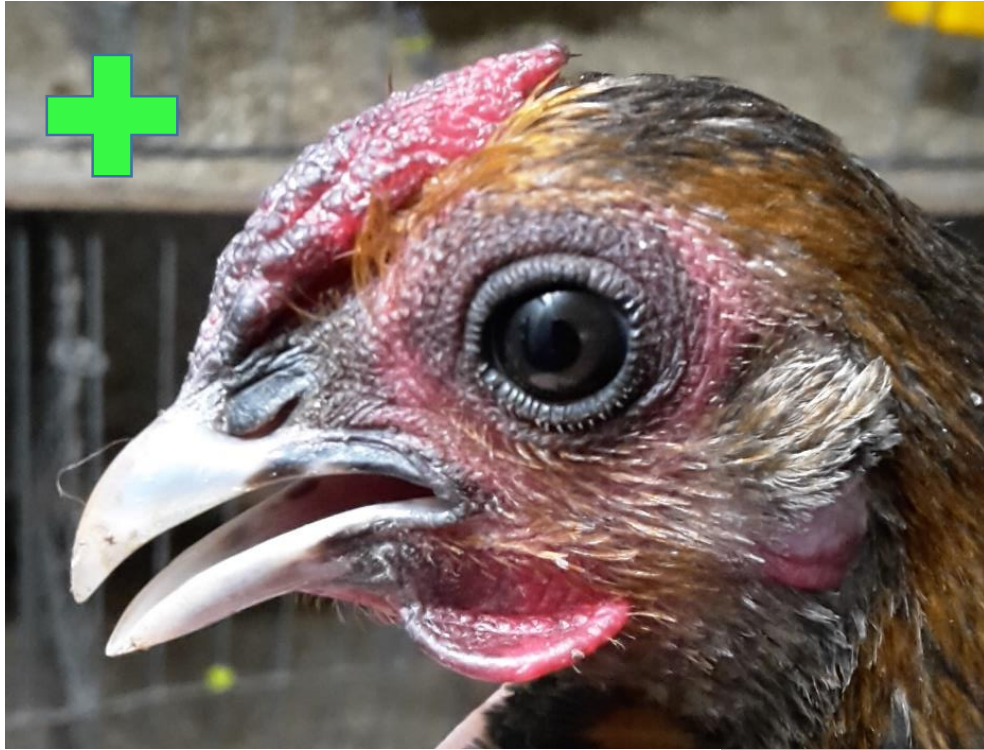



# Gefieder und Zeichnung



## Federform und Saumbreite:

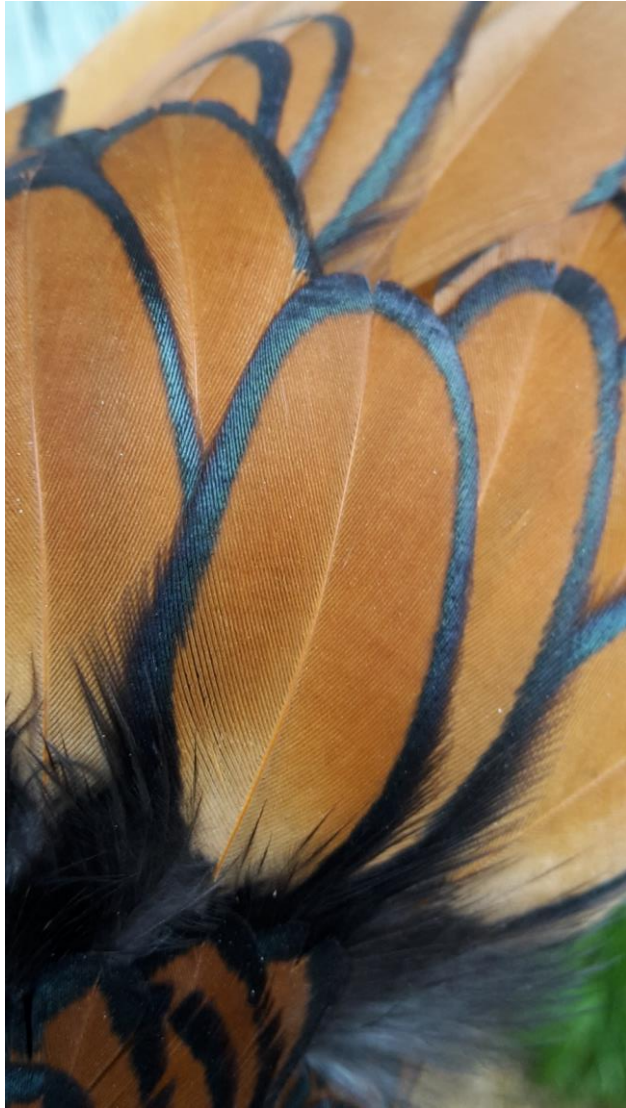



Farbe des Untergefieder:





## Gefieder und Zeichnung:

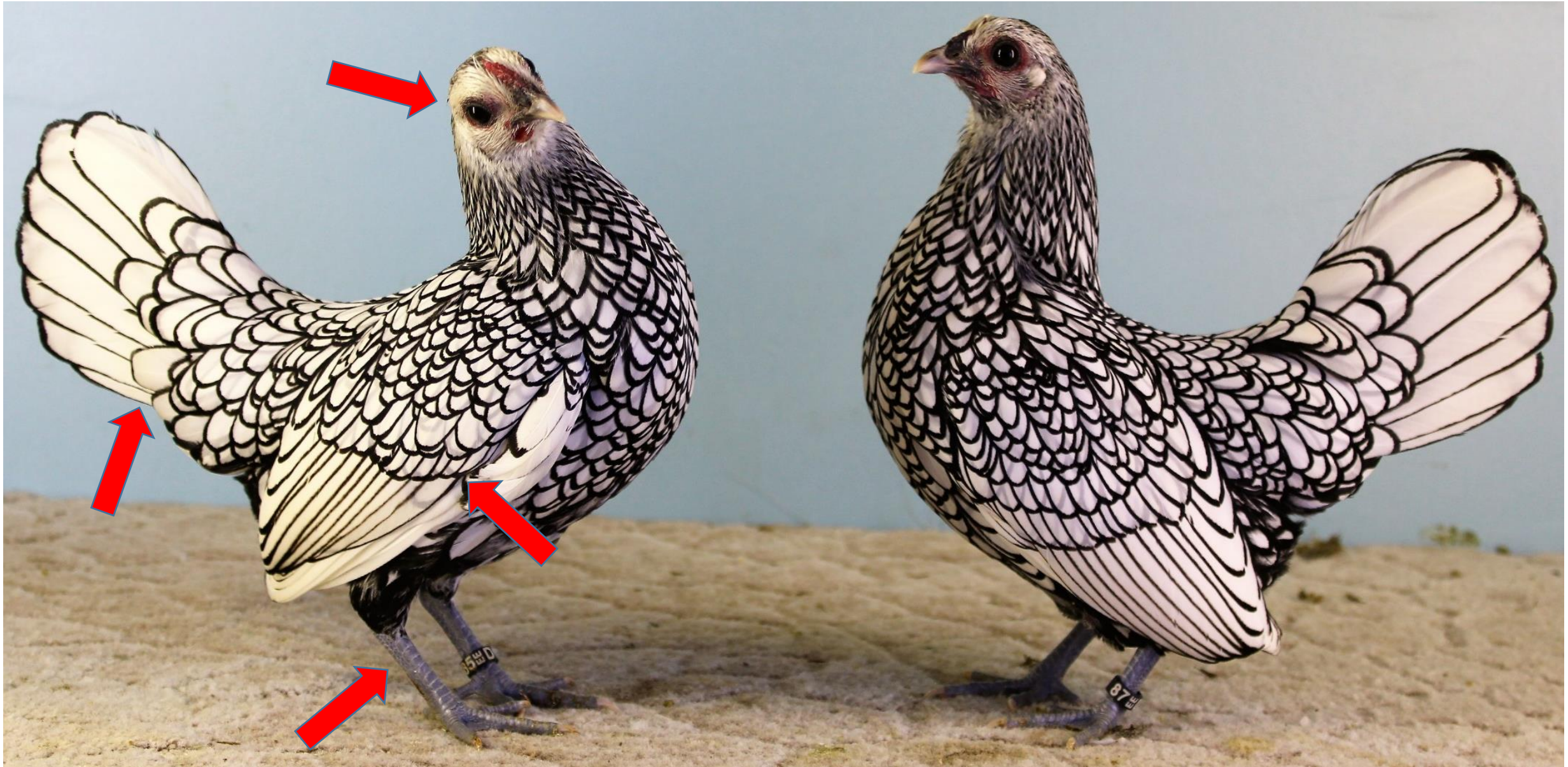



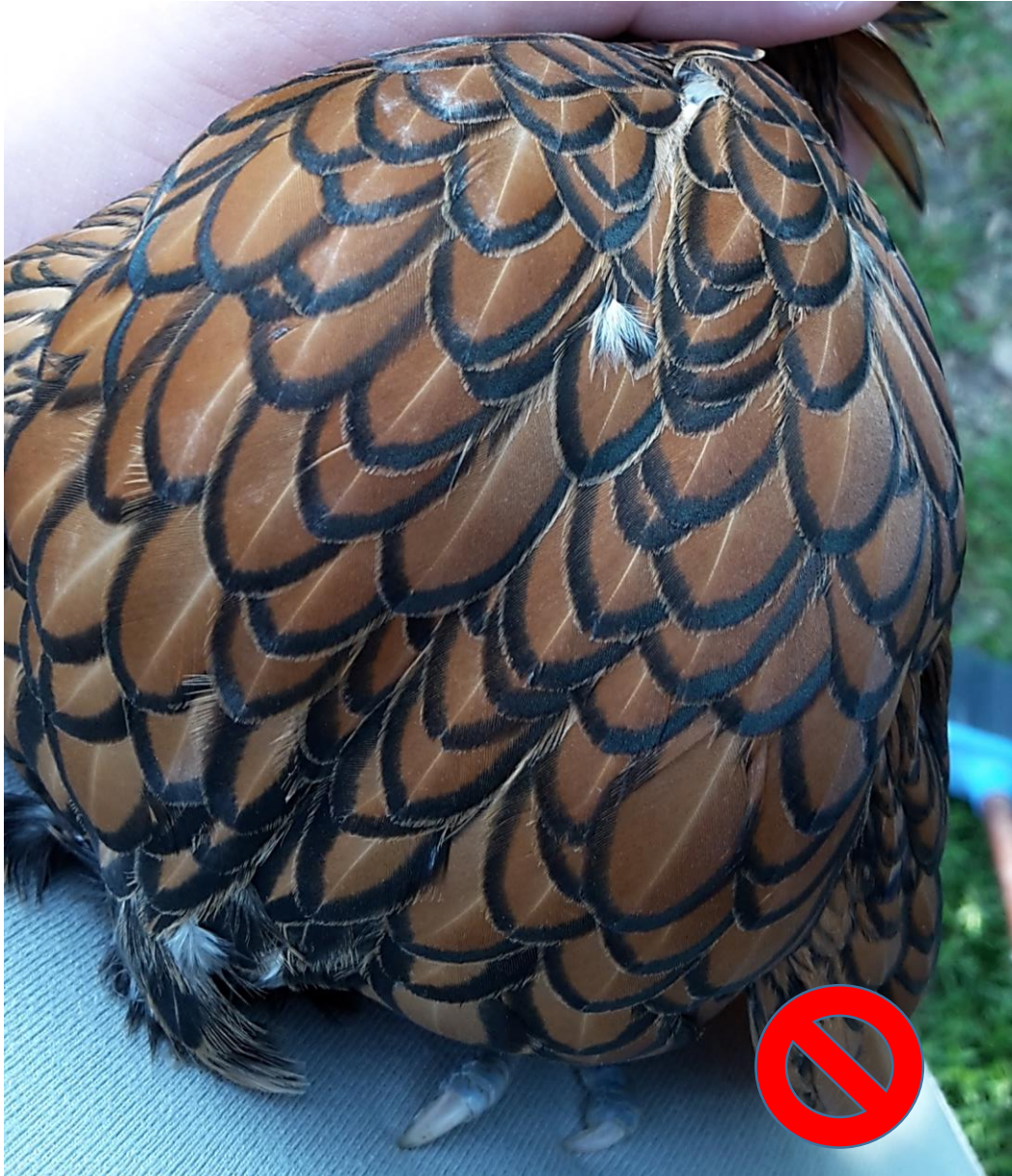

**Merke:** ein leicht aufgehellter Federkiel auf der Brust ist bedingt gestattet/ Nervzeichnung ist ein grober Fehler!!!







**Das feine Auge im Bezug auf Saumbreite, Saumschärfe und Lack:**









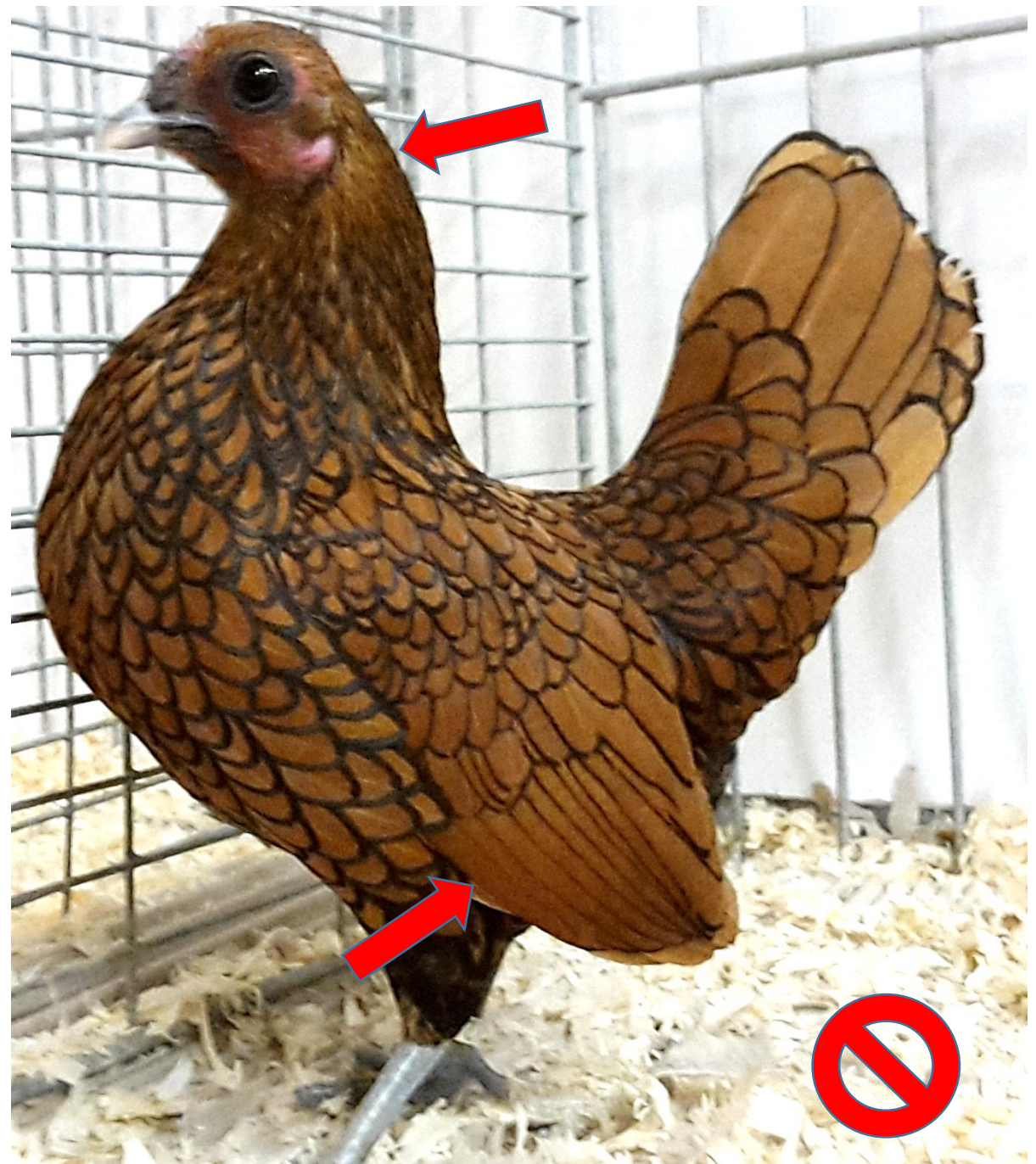



**Besonderheit durch Hennenfiedrigkeit:**



**Klassische Fehltrite!!!**

Wunsch: „ausgereifter in der großen Schwanzdeckfeder“

Mangel: „unfertig in der großen Schwanzdeckfeder“

**Merke:** Eine um bis zu 1 cm verkürzte große Schwanzdeckfeder ist auf Grund der Hennenfiedrigkeit, sowohl bei 1,0 und 0,1 gestattet.



**Exkurs zum derzeitigen Zuchtstand der  
chamois-weissgesäumten Sebright:**









## Grobe Fehler: von außen sichtbare Pfefferung

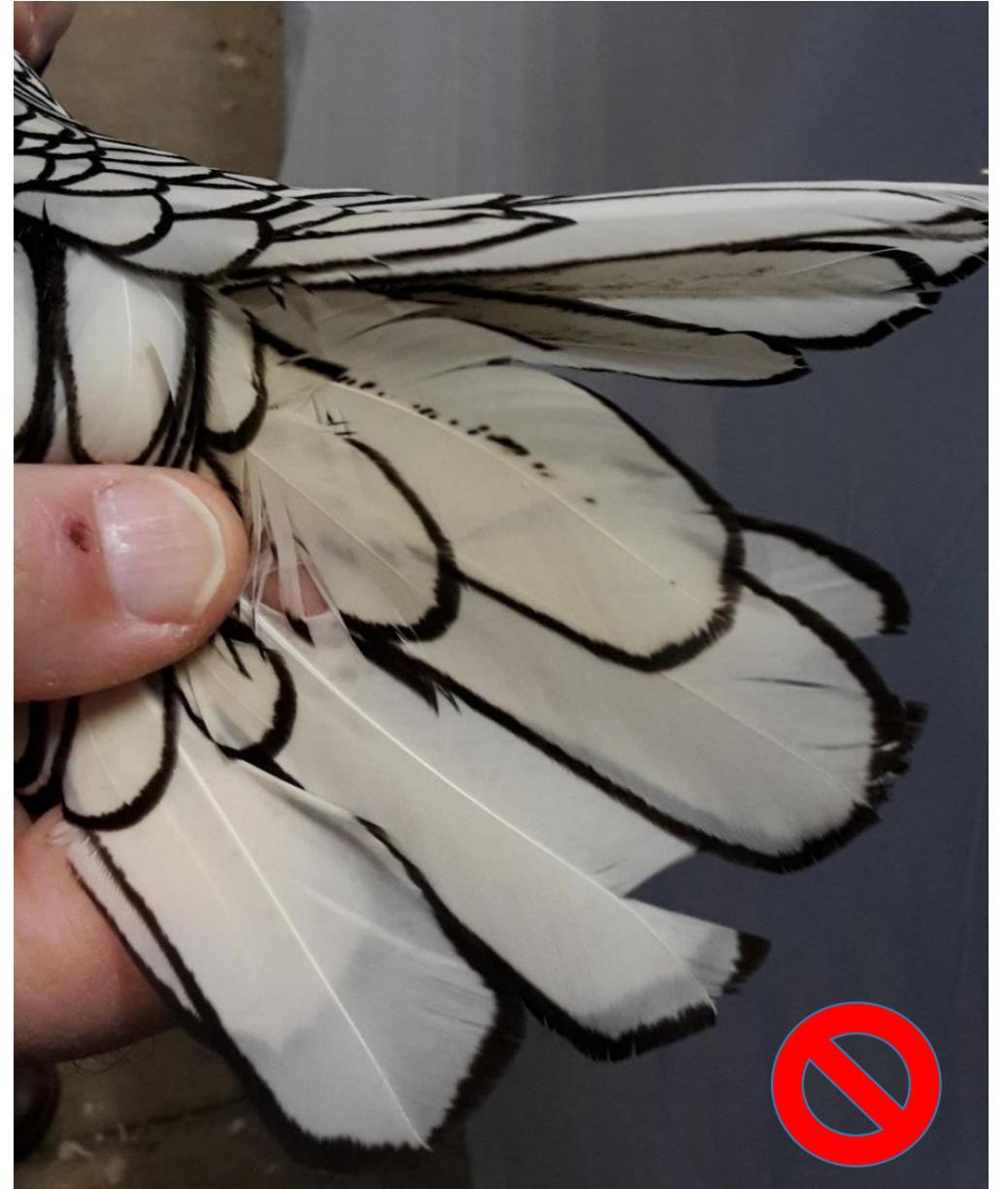





**Pfeffer** im Innenschwanz ist kein grober Fehler wenn er von außen nicht sichtbar ist!!!



## Grobe Fehler: graue Innenschwänze









**Grobe Fehler:** grauer Saum und fehlender Lack

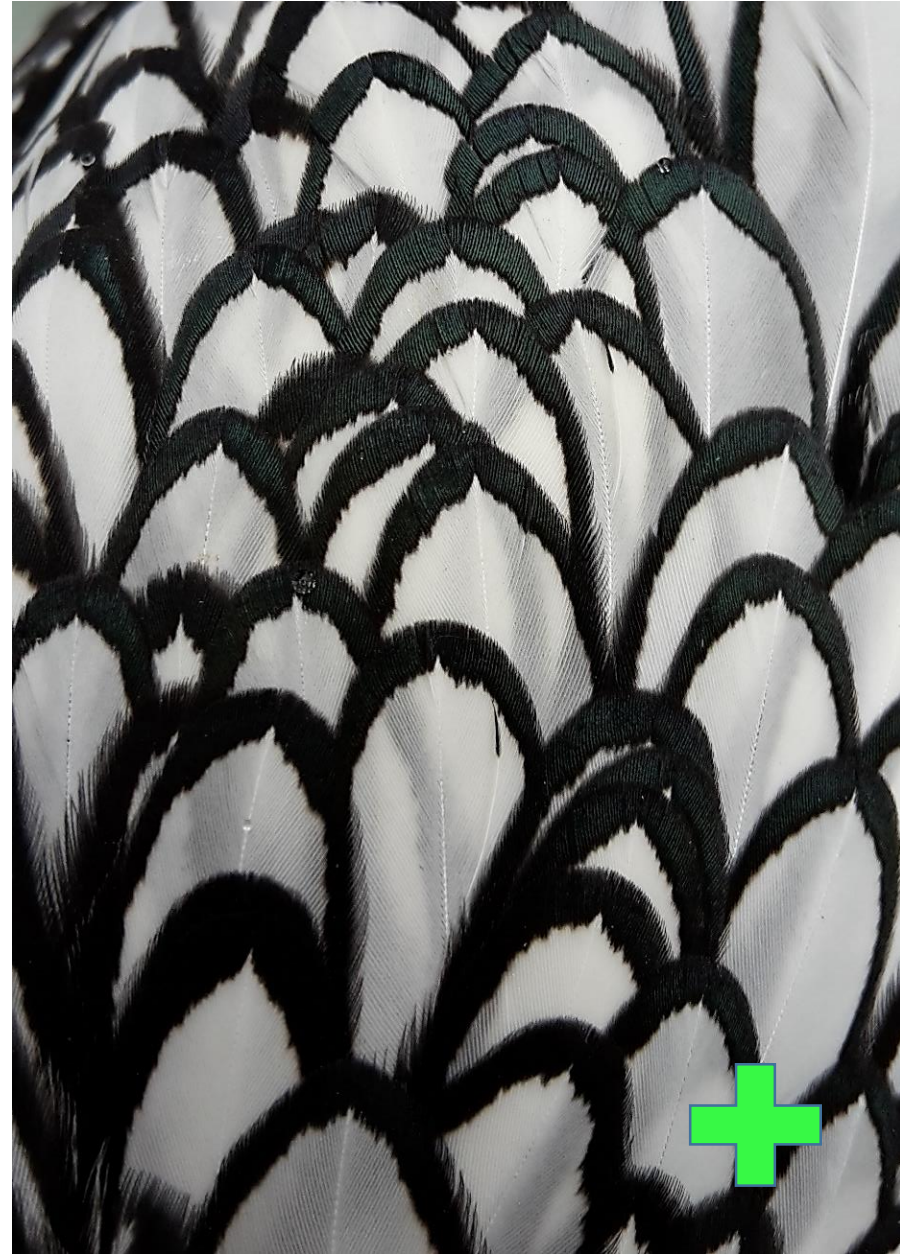
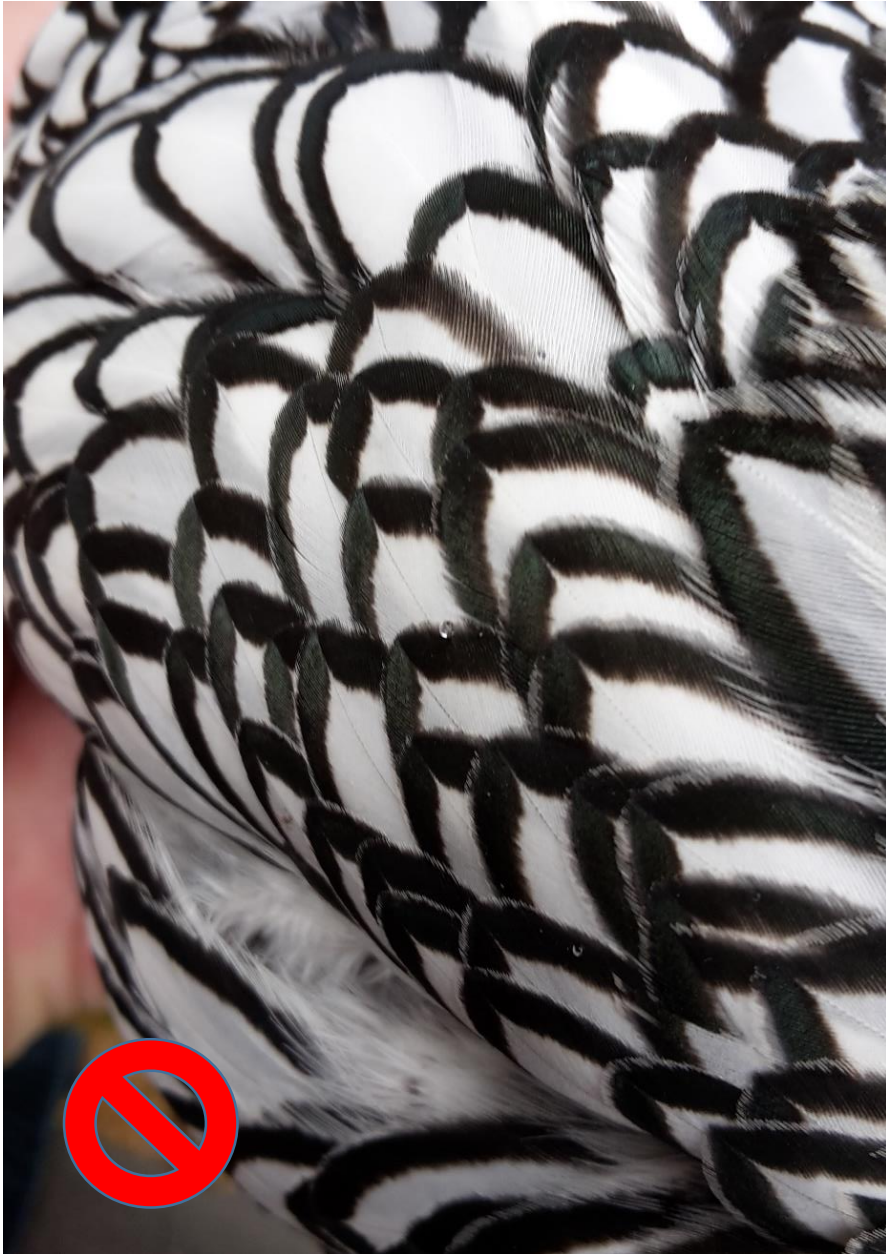



**Grobe Fehler:** grauer Saum und fehlender Lack





**Grobe Fehler:** zu kleine spitze oder lanzettförmige Federn





## Grobe Fehler: fehlende oder unvollständige Säumung





**Grobe Fehler:** zu breite und blockige Säumung/ lehmige Zeichnungsfarbe





**Vielen Dank**



**für die Aufmerksamkeit**